

Luminárias LED Indoor LED-80

Ideal para locais com pé direito médio, alto e extra alto

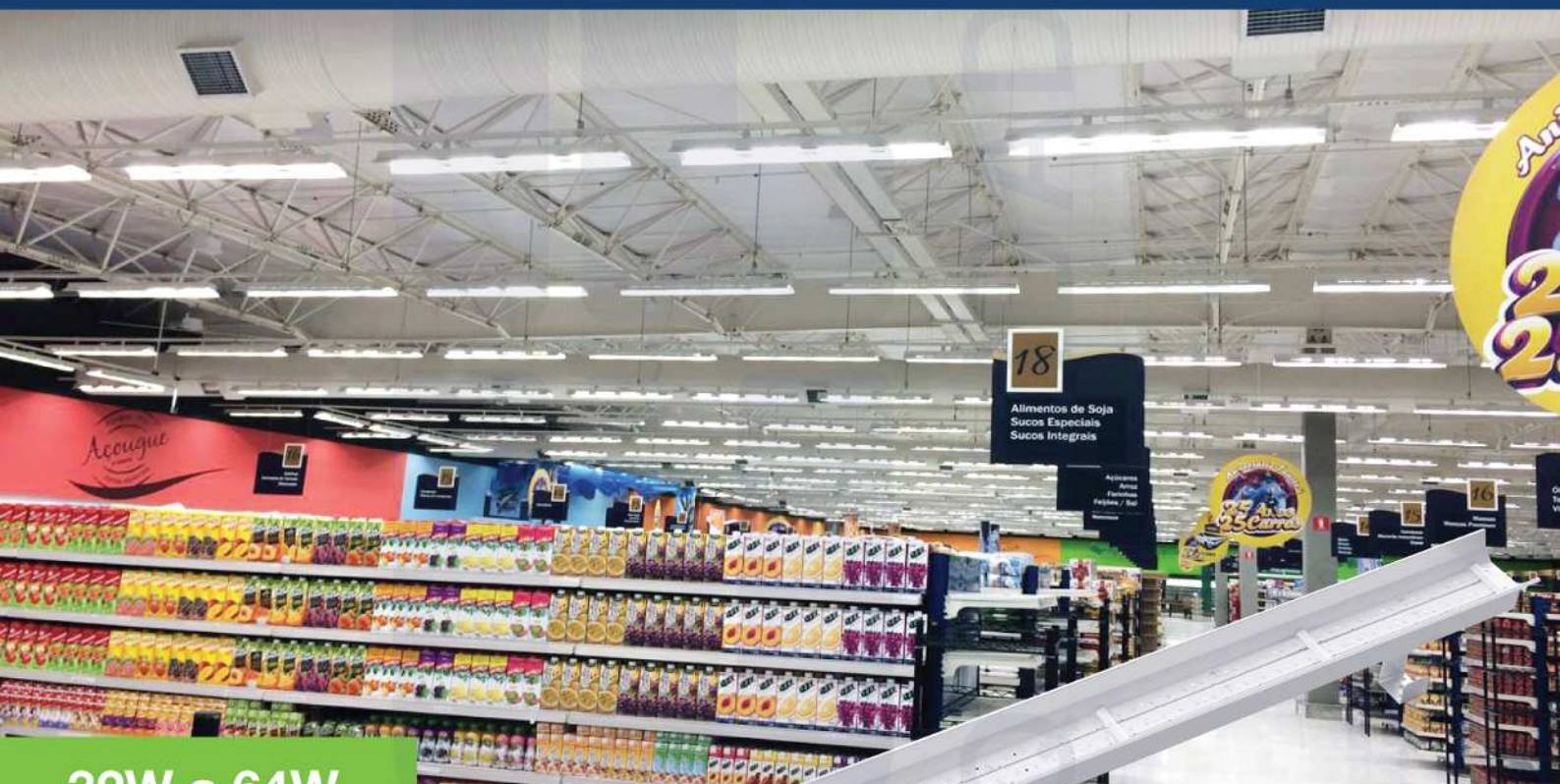

32W a 64W

4.000lm a 8.000lm

- Driver e Placas LED de alta eficiência e durabilidade
- Corpo chapa de aço galvanizada e pintura epóxi-poliéster
- Disponível 4000K, 5700K e 6500K
- Vida útil 50.000h
- Garantia 5 anos
- Bivolt Automático
- Cor da luminária branca



economia
de energia

Vida útil
**50 MIL
HORAS**

Produto
SUSTENTÁVEL



Aplicações

Industria | Galpão | Igreja | Escritório | Loja Comercial | Estacionamento Coberto
Supermercado | Loja de Departamento

Informações dos modelos

| CÓDIGO | MODELO | LUMENS | INSTALAÇÃO | REFLETOR | IRC | F.P. | DIMENSÕES (mm) |
|---------|-------------------|---------|------------|--------------------------|------|------|---------------------|
| F210334 | LED-S80 64W 6500K | 8.000lm | Sobrepor | Refletor Facetado Branco | >80% | 0,99 | L128 X C1175 X A175 |
| F210335 | LED-S80 32W 6500K | 4.000lm | | | | | L128 X C1175 X A175 |

É necessário acrescentar ao código as extensões: _6K para 6500K | _4K para 4000K | _5K para 5700K

Desenho técnico

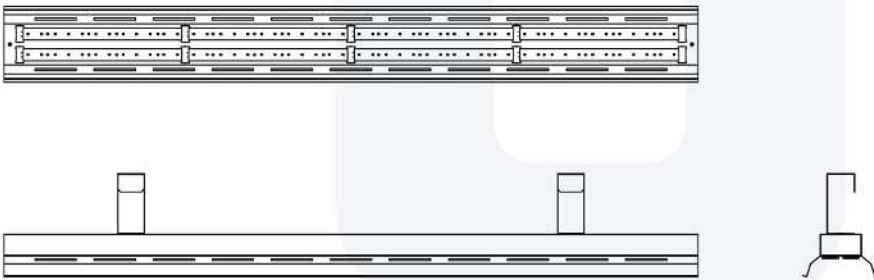

Curvas de distribuição luminosa

Diagrama de iluminância

Versão: Potência: 64W - Fluxo luminoso: 8000lm - F210334

Curvas polares de distribuição luminosa:



Diagrama de iluminância (Söllner):



Versão: Potência: 32W - Fluxo luminoso: 4000lm - F210335

Curvas polares de distribuição luminosa:

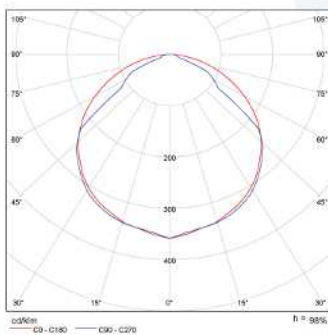
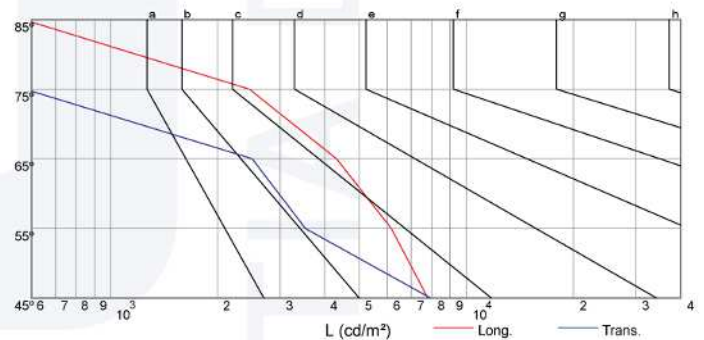
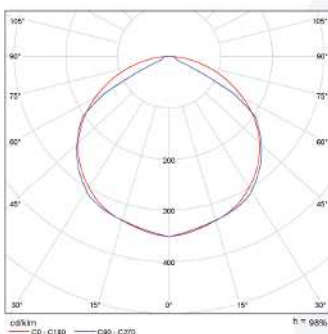

Diagrama de iluminância (Söllner):

